

BOLETIM DE MONITORAMENTO APODI E KM 60 – ANO 2025	
Início do monitoramento	Março de 2016
Municípios	Alto Santo, Jaguaruana, Limoeiro do Norte, Quixeré e Tabuleiro do Norte
Quantidade total de poços do monitoramento	72
Quantidade de poços medidos em 2025	56
Postos Pluviométricos:	PPT - FUNCEME - 2025
Limoeiro do Norte – Posto 81	532,20 mm
Alto Santo – Posto 07	702,00 mm
Aracati – Posto 12	788,30 mm
Jaguaruana – Posto 75	503,60 mm
Quixeré – Posto 24	572,20 mm
Icapuí (Barrinha) – Posto 410	466,00 mm
Tabuleiro do Norte – Posto 140	853,80 mm
Aquíferos	Jandaíra e Açú

EQUIPE TÉCNICA	
Gerência de Estudos e Projetos - GEPRO	Ana Lúcia Maia de Souza Davi Martins Pereira José Guilherme Filgueira da Silva Zulene Almada Teixeira
Gerência de Monitoramento - GEMON	Renata Vinhas Cruz
Gerência Regional de Limoeiro do Norte	Hermilson Barros de Freitas Jardson Álvaro Freitas José Rodrigo da Silva Brito Allan Freitas de Almeida Marleuda Thais Gomes

DADOS DE LOCALIZAÇÃO DOS POÇOS						
ITEM	ID	MONITORAMENT	MUNICÍPIO	AQUÍFERO	UTM N	UTM E
1	ENT02	KM 60	Limoeiro do Norte	Jandaíra	9424001	623618
2	ENT03	KM 60	Limoeiro do Norte	Jandaíra	9423997	622087
3	ENT4.1	KM 60	Limoeiro do Norte	Jandaíra	9424247	622224
4	ENT06	KM 60	Limoeiro do Norte	Jandaíra	9424203	622585
5	ENT07	KM 60	Limoeiro do Norte	Jandaíra	9424007	622324
6	ENT08	KM 60	Limoeiro do Norte	Jandaíra	9424130	622570
7	ENT09	KM 60	Limoeiro do Norte	Jandaíra	9424168	622542
8	ENT13	KM 60	Limoeiro do Norte	Jandaíra	9424498	622336
9	ENT14	KM 60	Limoeiro do Norte	Jandaíra	9424127	622577
10	ENT15	KM 60	Limoeiro do Norte	Jandaíra	9424177	622190
11	ENT19	KM 60	Limoeiro do Norte	Jandaíra	9424426	622262
12	ENT20	KM 60	Limoeiro do Norte	Jandaíra	9424168	623813
13	ENT25	KM 60	Limoeiro do Norte	Jandaíra	9423922	622054
14	ENT27	KM 60	Limoeiro do Norte	Jandaíra	9424087	623924
15	ENT29	KM 60	Limoeiro do Norte	Jandaíra	9424447	622342
16	AGF02	KM 60	Limoeiro do Norte	Jandaíra	9426349	620351

17	AGF03	KM 60	Limoeiro do Norte	Jandaíra	9426407	620405
18	AGF04	KM 60	Limoeiro do Norte	Jandaíra	9426351	620413
19	AGF05	KM 60	Limoeiro do Norte	Jandaíra	9426044	620161
20	AGF15	KM 60	Limoeiro do Norte	Jandaíra	9428633	619806
21	AGF17	KM 60	Limoeiro do Norte	Jandaíra	9428961	619796
22	AGF20	KM 60	Quixeré	Jandaíra	9425427	624813
23	AGF21	KM 60	Quixeré	Jandaíra	9426202	625531
24	AGF25	KM 60	Limoeiro do Norte	Açu	9424774	622950
25	AGF29	KM 60	Limoeiro do Norte	Jandaíra	9424367	623653
26	AGF30	KM 60	Limoeiro do Norte	Jandaíra	9424157	623511
27	AGF33	KM 60	Limoeiro do Norte	Jandaíra	9424419	622762
28	AGF35	KM 60	Limoeiro do Norte	Jandaíra	9424415	622718
29	AGF36	KM 60	Limoeiro do Norte	Jandaíra	9424437	622640
30	AGF37	KM 60	Limoeiro do Norte	Jandaíra	9425504	623829
31	AGF38	KM 60	Limoeiro do Norte	Jandaíra	9426494	621725
32	AGF39	KM 60	Limoeiro do Norte	Jandaíra	9426255	622234
33	AGF41	KM 60	Limoeiro do Norte	Jandaíra	9426417	621998
34	AGF43	KM 60	Quixeré	Jandaíra	9427083	623840
35	AGF45	KM 60	Limoeiro do Norte	Jandaíra	9425214	624254
36	AGF46.1	KM 60	Limoeiro do Norte	Jandaíra	9425937	622931
37	COG/ALS/0019	Apodi	Alto Santo	Açu	9394643	608462
38	COG/ICA/0033	Apodi	Icapuí	Jandaíra	9463666	683353
39	COG/ICA/0032	Apodi	Icapuí	Jandaíra	9462926	681274
40	COG/JAG/0010	Apodi	Jaguaruana	Jandaíra	9444109	643552
41	COG/LIN/0037	Apodi	Limoeiro do Norte	Jandaíra	9418023	621423
42	COG/QUE/0066	Apodi	Quixeré	Jandaíra	9438249	626631
43	COG/QUE/0081	Apodi	Quixeré	Jandaíra	9440492	623342
44	COG/QUE/0105	Apodi	Quixeré	Jandaíra	9434420	615954
45	COG/QUE/0132	Apodi	Quixeré	Jandaíra	9432847	621109
46	COG/QUE/0141	Apodi	Quixeré	Jandaíra	9435157	619405
47	COG/QUE/0144	Apodi	Quixeré	Jandaíra	9435855	618707
48	COG/QUE/0148	Apodi	Quixeré	Jandaíra	9432965	616513
49	COG/QUE/0192	Apodi	Quixeré	Jandaíra	9431181	617552
50	COG/QUE/0215	Apodi	Quixeré	Jandaíra	9436041	636965
51	COG/QUE/0220	Apodi	Quixeré	Jandaíra	9437146	634029
52	COG/QUE/0237	Apodi	Quixeré	Jandaíra	9440272	629989
53	COG/QUE/0247	Apodi	Quixeré	Jandaíra	9434516	615554
54	COG/QUE/0248	Apodi	Quixeré	Jandaíra	9437902	621241
55	COG/TAN/0001	Apodi	Tabuleiro do Norte	Açu	9404267	609040
56	COG/TAN/0018	Apodi	Tabuleiro do Norte	Açu	9407339	603360
57	COG/TAN/0140	Apodi	Tabuleiro do Norte	Açu	9405474	599992
58	COG/TAN/0145	Apodi	Tabuleiro do Norte	Açu	9401761	600207
59	COG/TAN/0153	Apodi	Tabuleiro do Norte	Açu	9417766	603033
60	COG/TAN/0190	Apodi	Tabuleiro do Norte	Açu	9414849	599135
61	COG/QUE/0456	Apodi	Quixeré	Jandaíra	9438811	626506
62	COG/QUE/0341	Apodi	Quixeré	Jandaíra	9434403	615897
63	COG/QUE/0217	Apodi	Quixeré	Jandaíra	9432865	633722
64	COG/QUE/0204	Apodi	Quixeré	Jandaíra	9432067	632140
65	COG/QUE/0457	Apodi	Quixeré	Jandaíra	9433548	617570
66	COG/QUE/0458	Apodi	Quixeré	Jandaíra	9433357	617066
67	COG/QUE/0459	Apodi	Quixeré	Jandaíra	9432965	616501
68	COG/QUE/0460	Apodi	Quixeré	Jandaíra	9438204	626593

69	COG/QUE/0461	Apodi	Quixeré	Jandaíra	9434043	622604
70	COG/QUE/0235	Apodi	Quixeré	Jandaíra	9434031	622564
71	COG/ALS/0023	Apodi	Alto Santo	Açu	9390531	609995
72	COG/QUE/0039	Apodi	Quixeré	Jandaíra	9437735	626239

MAPAS DE LOCALIZAÇÃO MONITORAMENTOS APODI E KM 60

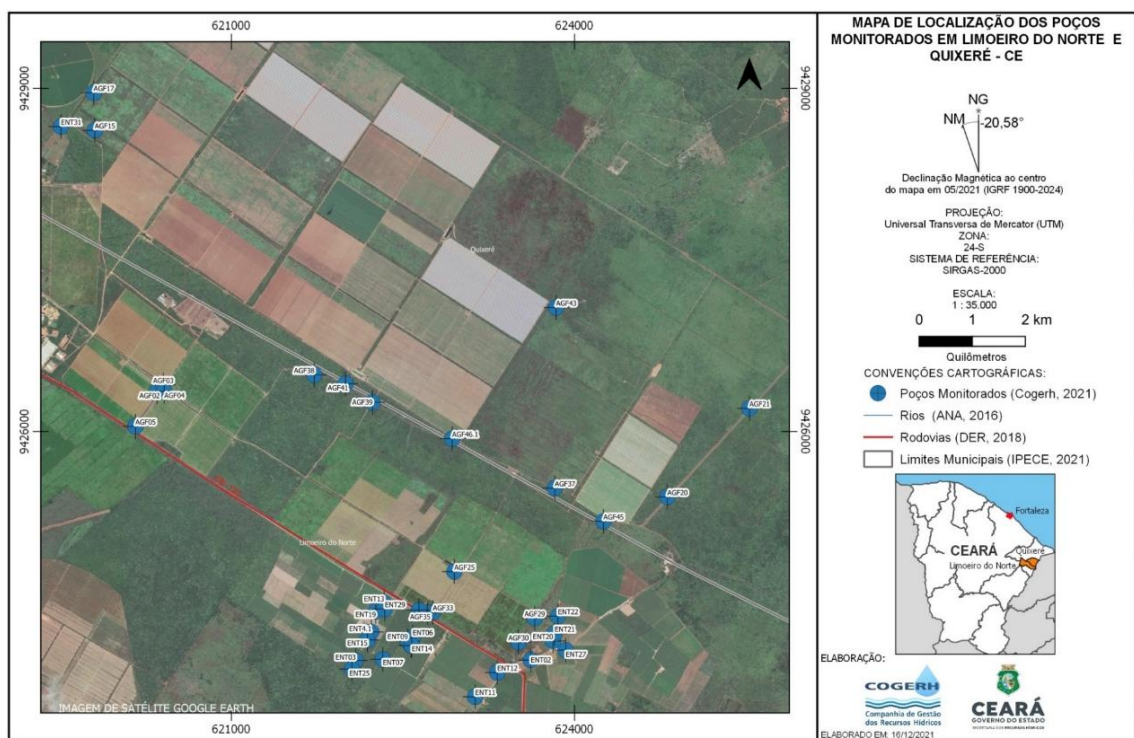
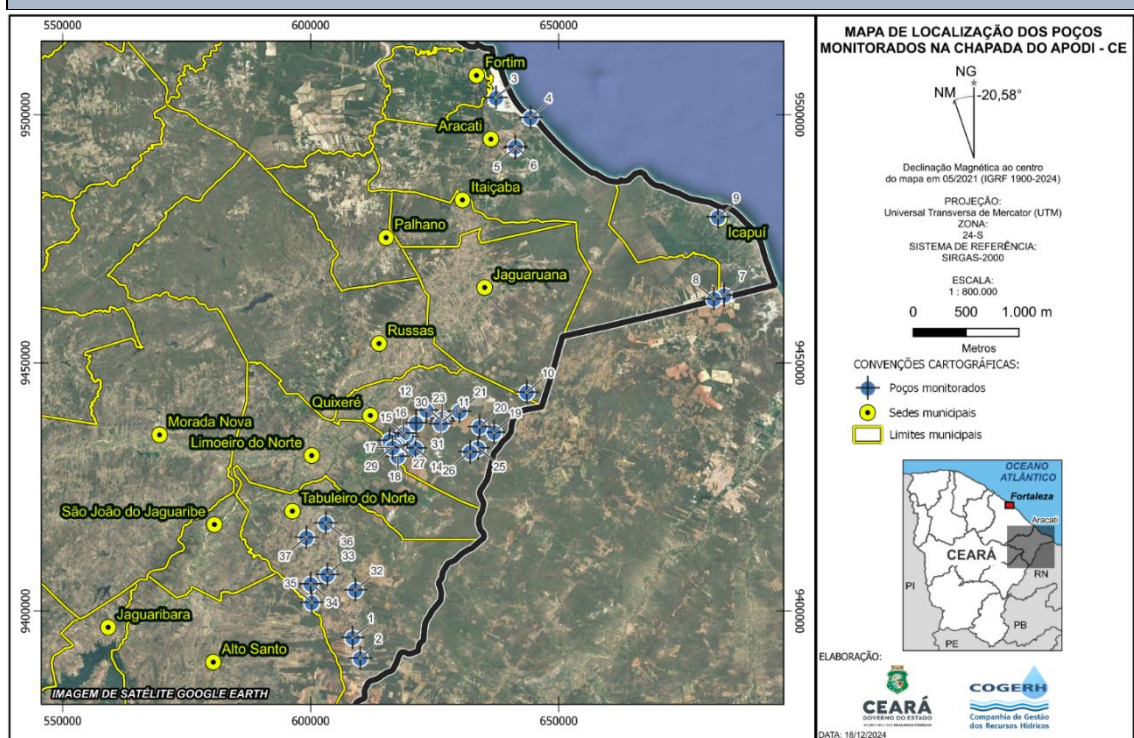

DADOS DO MONITORAMENTO KM 60													
ITEM	ID	Nível Estático (m)											
		jan/25	fev/25	mar/25	abr/25	mai/25	jun/25	jul/25	ago/25	set/25	out/25	nov/25	dez/25
1	ENT02					21,19	21,15	21,22	21,23	21,14	21,22		
2	ENT03	33,30	25,26	21,85	21,37	21,79	24,17	27,11	31,13	36,84	41,62	46,56	47,81
3	ENT4.1	33,30	24,05	21,89	21,45	21,87	23,90	27,10	30,03	37,04	41,83	46,85	48,42
4	ENT08	32,87	24,95	21,69	21,33	21,85	24,44	26,91	30,88	36,71	41,46	46,49	49,27
5	ENT09					21,55	24,15	27,06	31,19	36,82	41,59	46,54	51,41
6	ENT13	33,24	24,50	21,88	20,98	21,44	24,03	26,80	29,73	36,73	41,43	46,46	50,67
7	ENT14	33,32	25,10	20,35	21,05	21,48	23,96	27,26	31,42	36,23	41,84	46,77	49,97
8	ENT19	33,81	25,30	21,76	21,47	21,91	24,39	27,31	31,49	37,03	41,77	46,83	47,70
9	ENT20	33,15	25,41	21,14	21,09	23,43	26,15	28,87	33,02	38,61	43,37	45,47	56,33
10	ENT25	33,15	25,41	22	21,57	21,98	24,47	27,43	31,54	37,1	41,86	46,91	49,82
11	ENT27	37,81	27,44	24,86	22,13	26,80	27,70	28,59	35,99	38,33	41,44		
12	ENT29	33,33	25,18	21,11	21,34	21,76	24,21	27,20	31,43	36,92	41,72	47,34	47,31
13	AGF02	34,85	25,54	23,51	21,47	22,21	24,78	27,50	31,16	32,37	37,85	38,30	38,33
14	AGF03	34,79	25,63	23,03	21,51	22,31	24,83	26,40	30,06	31,27	37,27	37,29	37,29
15	AGF04	34,92	25,51	23,04	21,39	22,19	24,93	26,98	30,64	31,85	38,26	37,66	38,33
16	AGF05	34,78	25,49	23,18	21,40	23,11	24,82	28,33	31,99	33,20	38,23	38,23	37,89
17	AGF15	32,85	22,01	21,55	20,74	21,67	22,90	22,78	23,64	23,68	24,01	23,74	23,57
18	AGF17				20,28	21,35	22,42	22,54	23,16	23,29	23,69	23,45	23,07
19	AGF20		24,95	21,43	21,05	21,48	25,95	26,85	31,00	36,59	39,15	42,80	49,79
20	AGF21	31,24	23,42	19,95	19,52	19,92	22,33	25,37	29,45	34,75			
21	AGF29	31,24	26,92	22,81	23,04	23,48	23,40	28,85	33,00	38,59	44,69	48,34	55,33
22	AGF30	34,78	25,22	21,74	21,18	21,43	24,57	25,15	26,38	33,18	38,59	41,89	55,71
23	AGF33	30,92	25,29	21,96	21,45	21,92	24,80	27,57	31,62	37,23	43,44	47,05	49,79
24	AGF35	33,43	25,74	22,29	21,82	22,25	24,75	27,74	31,86	37,46	43,48	47,07	
25	AGF36	33,58	25,50	22,11	21,62	22,06	24,56	27,32	31,62	37,16	43,39	47,04	
26	AGF37	33,41	24,98	21,86	22,16	22,65	25,33	28,03	32,01	33,44	38,62	43,79	51,64
27	AGF38	33,48	24,65	23,46	20,54	21,30	23,90	27,36	31,18	36,72	42,45	43,59	43,56
28	AGF39	33,81	24,71	20,60	20,69	21,35	23,90	27,40	31,24	36,80	42,80	46,28	
29	AGF41	33,41	25,86	22,11	20,80	21,50	24,07	27,49	32,26	37,03	44,03	44,77	43,57
30	AGF43	33,72	25,41	22,50	22,06	21,70	21,33	25,10	30,15	35,70	41,82	45,41	
31	AGF46.1	33,03	24,93	21,71	21,00	21,53			31,21	37,73	42,80	46,59	50,48
PPT Limoeiro do Norte (mm)		138,20	68,90	165,80	72,00	27,00	6,50	50,80	3,00	0,00	0,00	0,00	0,00

DADOS DO MONITORAMENTO APODI													
ITEM	ID	Nível Estático (m)											
		jan/25	fev/25	mar/25	abr/25	mai/25	jun/25	jul/25	ago/25	set/25	out/25	nov/25	dez/25
1	COG/ALS/0019	56,71	56,20	55,68	56,15	56,61	58,66	58,67	58,97	56,95	57,12	57,26	56,94
2	COG/JAG/0010	28,33	27,49	26,65	28,28	29,45	29,13	28,80	29,07	29,33	29,33	29,32	30,31
3	COG/QUE/0066	28,34	25,81	23,47	22,83	22,43	22,98	23,04	24,83	26,52	29,19	31,99	37,16
4	COG/QUE/0081	18,37	18,22	18,33	18,39	19,51	18,97	18,63	18,52	18,35	18,44	18,35	18,38
5	COG/QUE/0105	20,16	18,58	16,14	16,12	16,72	17,49	18,31	19,08	20,24	21,90	23,37	24,93
6	COG/QUE/0132	21,01	20,79	19,98	19,16	20,72	22,60	23,90	28,69	31,60	34,38	36,76	38,19
7	COG/QUE/0148	16,81	14,87	12,30	12,67	13,03	13,79	14,62	15,40	16,71			
8	COG/QUE/0192	7,05	7,01	6,75	6,60	6,93	6,84	7,15	7,69	8,05	8,06	8,12	8,69
9	COG/QUE/0215	22,86	21,59			15,78	16,41	17,95	20,05	21,85	23,64		
10	COG/QUE/0220	22,04	17,08	12,12	12,45	12,69	15,67	18,65	21,22	23,44			
11	COG/QUE/0247	17,48	16,11	13,54	13,59	14,21	14,99	15,73	16,52	17,71	18,31	18,32	18,32
12	COG/TAN/0018	44,01	42,64	42,02	41,39	42,06	42,71	42,67	43,13	45,54	44,78	45,25	46,07
13	COG/TAN/0140	31,65	27,90	21,87	24,99	24,66	24,34	25,19	25,95	26,70	27,01	26,91	26,80
14	COG/TAN/0153	39,45	38,48	36,07	37,60	38,32	39,04	39,21	40,83	41,04	41,57	41,73	42,72
15	COG/QUE/0456	24,31	23,55	23,12	22,69	22,33	22,91	22,89	24,65	26,38	29,04	31,83	34,35
16	COG/QUE/0341	19,83	18,27	13,14	13,78	16,32	16,68	17,92	19,79	19,95	21,60	23,08	23,73
17	COG/QUE/0217	23,85	23,17	19,17	17,99	18,07	18,41	19,23	20,78	23,88	27,38	32,34	
18	COG/QUE/0457	18,02	15,90	14,62	13,33	13,92	14,78	15,70	16,70	18,15	20,08	21,51	22,38
19	COG/QUE/0458	19,38	17,62	16,36	15,09	15,72	16,48	17,34	18,16	19,66	21,15	22,53	24,08
20	COG/QUE/0459	16,32	14,07	11,50	12,16	12,81	13,67	14,41	15,13	16,26	18,09	19,60	21,05
21	COG/QUE/0460	26,18	25,21	22,75	23,83	23,69	24,25	24,64	25,97	28,06	30,78	33,94	36,46
22	COG/QUE/0461	30,70	21,86	16,02			23,12	24,30	26,81	26,40	34,52	38,00	41,89
23	COG/QUE/0235	30,34	21,85	16,01			22,60	23,92	26,78	29,95	34,51	36,41	37,02
24	COG/ALS/0023	63,00	63,11	63,07	63,06	63,05	63,13	63,20	63,09	63,07	63,23	63,10	63,09
25	COG/QUE/0039	23,68	22,88	20,92	21,35	21,33	21,68	22,27	23,53	25,67	28,40	31,53	36,70
PPT Alto Santo (mm)		192,20	155,60	161,60	37,20	88,40	1,00	63,40	2,60	0,00	0,00	0,00	0,00
PPT Aracati (mm)		170,00	77,00	276,00	142,50	31,00	69,00	15,00	0,00	0,00	0,00	4,00	3,80
PPT Jaguaruana (mm)		71,60	101,80	181,30	112,60	14,30	17,20	4,80	0,00	0,00	0,00	0,00	0,00
PPT Quixeré (mm)		166,00	139,00	177,00	45,00	24,20	5,00	8,00	1,00	0,00	0,00	3,00	4,00
PPT Barrinha (mm)		91,00	79,40	210,80	46,60	8,40	29,80	0,00	0,00	0,00	0,00	0,00	0,00
PPT Tab. Norte (mm)		199,00	154,20	149,00	209,00	57,20	6,20	77,20	0,00	1,20	0,00	0,00	0,80

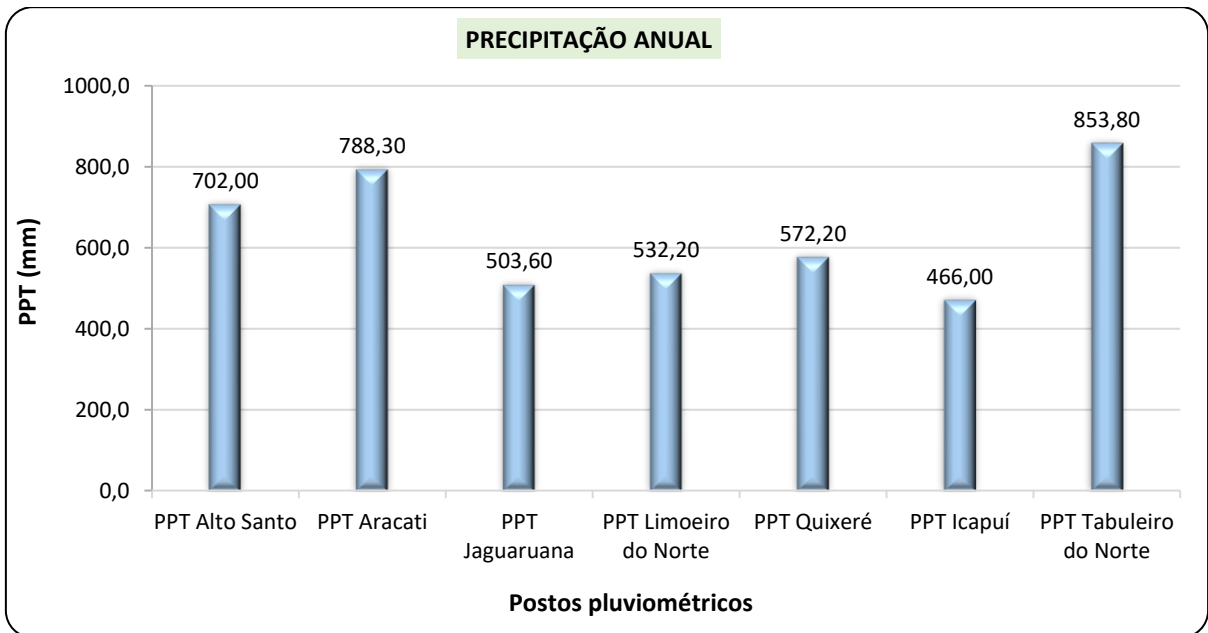
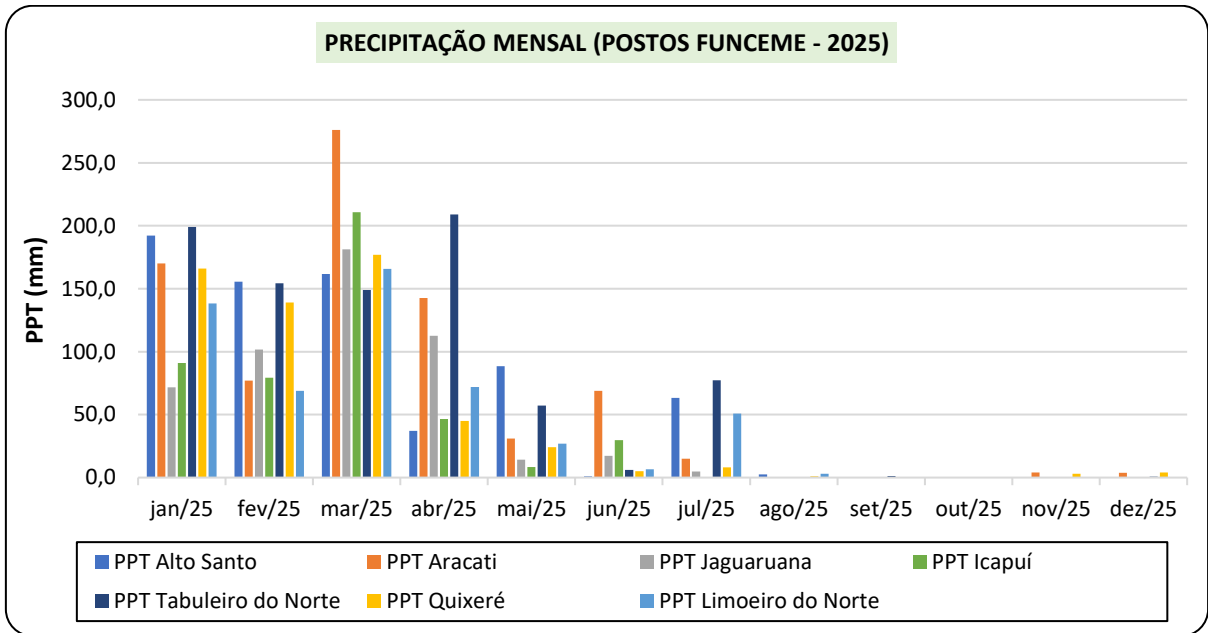

GRÁFICOS DE NÍVEL ESTÁTICO (LINHA) X PRECIPITAÇÃO (COLUNA)

